



2023年度

こうち **私立** 高校ガイド





個性を育てる、 のびのび学べる、 私立のチカラ

人生の中で、中学・高校の数期間は、かけがえない時間です。
十代という最も多感な年ごろを、どうやって過ごしたかによって、
将来が決まると言っても過言ではありません。

高知県内の私立中学校・高等学校9校は、
それぞれ独自性にあふれ、実りのある教育の場が整っています。

いま、子どもたちの夢を実現させるために必要なのは、
「個性を育て、のびのび学べる、私立のチカラ」。
一人ひとりの豊かな可能性を伸ばし、未来を大きく広げます。





ごあいさつ

高知県私立中学高等学校連合会
会長 橋本 和紀

「こうち私立高校ガイド」を開いていただきありがとうございます。

この冊子は、私学各校の特色や成果を多くの皆様に知っていただき、中学生の進路選択の一助になればとの思いから作成いたしました。

高知県の私立高等学校9校はそれぞれの建学の精神に基づいて独自の教育活動を行い、勉強はもちろんスポーツや文化活動など様々な分野で実績をあげています。

近年、高知県では高校生の約30%が私学で学んでいます。このことは、高知の私学に対する厚い信頼とご理解の賜物であると感謝いたしております。

現在、21ページに掲載しているように私立高校生への授業料支援制度が充実し、経済的な理由で私立進学をあきらめなくてもよい状況ができています。

見開き2ページに各校の情報をまとめています。独自性と多様性をもつ高知の私学9校ですから、中学生の皆さんの成長を後押しする高校が見つかると思います。興味をもった学校の詳しい情報はホームページ等ぜひ確認してください。

この冊子が、私学を知る窓として中学生の皆さんに活用していただければ幸いです。

CONTENTS

■ごあいさつ	02
■各私立高校の紹介	03-20
■就学支援金等について	21
■各私立高校の連絡先	22



- 高知学園大学
- 高知リハビリテーション専門職大学
- 高知学園短期大学
- 高知高等学校
- 高知中学校
- 高知小学校
- 高知学園短期大学附属高知幼稚園

「信頼される人物の育成」を建学の精神に

本校は明治32年(1899年)、現在の桜井町に創立された「江陽学舎」に端を発しております。

昭和31年に学校法人の名称を高知学園に変更するとともに、校名も高知高等学校・高知中学校に改称、その翌年には校舎を現在の北端町に移転し、平成31年春をもって、創立120周年を迎えることができました。この間、高知幼稚園及び高知小学校の設立、高知学園短期大学の設置、リハビリテーション学院の開校、平成31年4月には日本初の専門職大学の開学。また、令和2年4月には高知学園大学の開学に至るなど、県内唯一の総合学園に発展してまいりました。歴史と伝統を誇る学園です。

教育方針

教育目標



📍教育方針

緑豊かな理想の環境と長い歴史と伝統のもと、輝かしい未来をめざす、正しい判断力とたくましい行動力をそなえ、心身を労して自らの将来を開拓し、社会に貢献する人間を育成するために、次の5項目を目標としてかけ、全校教職員・生徒がともにこれを実践する。

- 1 たくましい心とからだ**
粘り強い努力のできる心身を養う。
- 2 たしかな基礎学力**
知識を深め、教養を高める基礎をつくる。
- 3 豊かな情操**
思いやりがあり、美を愛する心を求める。
- 4 信頼される人間**
集団のルールを守り、自他の権利を尊重し、責任を果たすことのできる人間を育てる。
- 5 自立**
生涯を意欲的に生き抜く力を養う。

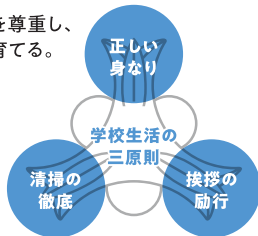

学校生活の三原則

本学園の建学の精神は「人に信頼される人物の育成」です。この建学の精神を具現化するため、上の3項目を学校生活三原則として設定し、全校をあげて取り組んでいます。この三原則は、人間として健全な社会生活を行うための最も基本となる行動様式であるとともに、学力充実の基礎となるものと考え、その徹底を期しています。

コース紹介

幅広い視野で変化に対応し
未来への道を切り拓く力を育てる



📍GAKUEN LIFE

スポーツ進学コース

こころ豊かに力強く生きる人間に

運動部に所属し、スポーツ活動に力を注ぎたい、そんな気持ちに添えるコース。進学に対応できる基礎学力をつけるとともに、より高みを目指して本当にやりたいことに一生懸命に取り組む、そんな力強い生き方を貫く気持ちに添えます。

文理コース

応用力あふれた視野の広い人間に

中学の普通コースをさらに進化させたコース。勉強と部活動とのグッドバランスの実現を目指して、基礎学習を中心に、様々な進路に対応できる授業内容で、学ぶ楽しさを実感しながら目指す進路へと導いていきます。



特進コース

幅広い知識で考えられる人間に

中学の特進コースをさらに進化、発展させたコース。国公立、難関私立大学を目指す生徒たちに向けたレベルの高い授業と、豊富なカリキュラムから自身の受験科目に合わせて選択できるコース設定等、大学受験に向けた強力なサポート体制を確立。また、受験指導に特化した補習や春・夏・冬の特別講座、勉強合宿等といったフォローアップも万全です。



大学入試合格状況

(過去10年間の主な大学)

国公立大学等 高知大、高知県立大、高知工科大、帯広畜産大、北見工業大、新潟大、東京学芸大、埼玉大 京都大、和歌山大、岡山山、山口大、香川大、徳島大、愛媛大、鹿屋体育大、愛知教育大、福井県立大、兵庫県立大、下関市立大、北九州市立大 防衛大学校

私立大学 中央大、青山学院大、法政大、明治大、国学院大、日本大、東洋大、駒沢大、武蔵野大、専修大、明治学院大、東京農大、芝浦工業大、東海大、名城大、立命館大、京都産業大、京都薬科大、龍谷大、関西大、近畿大、関西学院大、甲南大、岡山理科大、松山大、徳島文理大、福岡大、高知学園大、高知リハビリテーション専門職大

医療・健康系進学プログラム

医療・健康系国家資格取得と就職を確実にするための
確かな選択（適性と理解）のもとに意欲の醸成を目指します

高知学園は、幼稚園から大学までの7つの学校からなる県内唯一の総合学園です。本校は、系列大学（短大）である高知学園大学、高知リハビリテーション専門職大学、高知学園短期大学と連携し、大学の活動に参加することができる医療・健康系進学プログラムを用意しています。在学中に大学（短大）の授業や実習に参加し体験することで、入学時から卒業後の進路までを具体的に考えることができる総合学園、高知高等学校だけの取り組みです。



入学時から卒業後の進路を 具体的に考えることのできる プログラム



高知学園系列校だからできる 3つのメリット

- 1 大学（短大）の授業が受けられる
高大連携授業修了による特別選抜
- 2 高大連携授業修了による特別選抜
- 3 入学金の一部免除優遇制度



高知学園大学



●管理栄養学科



●臨床検査学科

取得できる国家試験受験資格 ・管理栄養士 ・臨床検査技師



高知学園短期大学



●歯科衛生学科



●看護学科

取得できる国家試験受験資格 ・歯科衛生士 ・看護師



高知リハビリテーション専門職大学



●理学療法専攻

●作業療法専攻

●言語聴覚専攻

取得できる国家試験受験資格 ・理学療法士 ・作業療法士 ・言語聴覚士

進学プログラムの流れ

高校1年次

オリエンテーションと登録

系列大学（短大）の紹介、医療・健康系進学プログラムのオリエンテーションに参加し、進学プログラムに登録します。

高校2年次

見る・知る・体験する

希望する7つの学科・専攻について、それぞれの施設見学、授業体験、実習体験などに参加し、自分の関心のある学科・専攻を決定します。

高校3年次

学ぶ・出願

自分の関心のある分野について学び、将来の大学での学びにつなげ、意欲を醸成させます。

文武両道、文武不岐 学園生活をさらに豊かにする部活動



▶部活PR動画【学園魂】



全国大会出場実績（過去5年間）

写真部、吹奏楽部、軽音楽部
野球部、サッカー部、バレーボール部、テニス部、体操部、ライフル射撃部、弓道部、柔道部、
剣道部、空手道部、少林寺拳法部、水泳部、陸上部、ゴルフ部

高知学園では日常の勉強はもちろん 部活動を軸とした教育に力を入れています

先輩や後輩との関わり、コミュニケーションや協調性などを通して心身共に成長をし、「人としてあたり前のことができる人格を養う」、それこそが学園の文武両道なのです。

CULTURAL CLUB 文化部

アートから国際交流にまで及ぶ幅広いジャンルが、豊かな感性と時代の息吹をとらえる敏感なココロに訴えます。趣味をさらに深めることも、また、各種の検定試験や資格の取得を目指すこともできる、多彩な出会いと喜びに満ちています。

SPORTS CLUB 運動部

強い心と体を育むだけではなく、学びから逃げたくまじさもつくる運動部。仲間との絆を大切に全国大会を目指す、そんな熱い意志を原動力に、今日も創立以来の文武両道を実践する、熱いエールがこだまします。

入試日程

第1回 入試説明会（中高合同） 2022年10月29日（土）

第2回 入試説明会（中高合同） 2022年12月17日（土）

推薦入試 出願期間 2022年12月5日（月）～2023年1月10日（火）
試験日 2023年1月12日（木）

一般入試 出願期間 2022年12月5日（月）～2023年1月17日（火）
試験日 2023年1月20日（金）

学校の最新情報・詳細はHPとSNSから！

学校ホームページ

Instagram

YouTube



Twitter・faceBook のアカウントもあるよ！



令和4年度
大学合格実績

国公立大学 / 179名

北海道大学 / 1名 東北大学 / 1名
九州大学 / 3名 一橋大学 / 1名
東京学芸大学 / 1名 横浜国立大学 / 2名
信州大学 / 3名 大阪教育大学 / 2名
岡山大学 / 12名 広島大学 / 6名
徳島大学 / 5名 香川大学 / 7名
東京都立大学 / 2名 京都府立大学 / 1名
兵庫県立大学 / 2名 神戸市外国語大学 / 2名
岡山県立大学 / 1名 山口東京理科大学 / 2名
高知工科大学 / 9名 高知県立大学 / 16名

大阪大学 / 2名
東京外国語大学 / 1名
千葉大学 / 2名
神戸大学 / 9名
愛媛大学 / 18名
高知大学 / 31名
大阪公立大学 / 7名
県立広島大学 / 3名
島根県立大学 / 1名
他 26名

早慶 / 10名

早稲田大学 / 7名 慶応大学 / 3名

MARCH / 14名

明治大学 / 2名 青山学院大学 / 3名
立教大学 / 1名 中央大学 / 5名 法政大学 / 3名

関関同立 / 89名

関西大学 / 22名 関西学院大学 / 25名
同志社大学 / 13名 立命館大学 / 29名

国公立大学医学部医学科 / 6名
自治医科大学 / 1名



高知学芸 中学校
高等学校
Kochi Gakugei Junior - Senior High School



入試情報

令和5年度

選考日

令和5年1月20日(金) 9時集合

出願期間

令和5年1月6日(金)～18日(水) 必着
日曜日、祝日は受付していません

合格発表

令和5年1月24日(火) 15時頃

入学手続き

令和5年1月25日(水) または26日(木)

合格者登校日

令和5年1月29日(日) 11時集合(保護者同伴)

メッセージ



神岡 早希 さん
横浜中学校出身

入学当初、文武両道を目指すことは難しかったですが、あきらめずに努力を続けると、結果に結びつくことが嬉しかったです。おかげで今では楽しく充実した日々を過ごしています。

また、私は陸上競技部に所属していますが、積み重ねてきた努力が実り、念願だったインターハイに出場することができました。

高知中央 高等学校



自らを主人公として
独りで立つ



【学校概要】

- 設置科: 普通科 (スポーツコース/アントレコース)・看護学科
- 生徒数: 1,000名
- 所在地: 高知市大津乙324番地1
- 電話: 088-866-3166
- E-mail: kochi-chuo@kochi-chuo.ed.jp

本校の教育理念は、『自主独立』です。

自由と規律の中で生徒の皆さん一人ひとりの個性を活かしながら、自立のための教育を実践し、有為有能な社会人・職業人の育成を目指しています。変化が激しく将来を予測する事が困難だと言われる時代において、生徒の皆さん一人ひとりが自らの力で人生を切り拓き、これからの時代を逞しく生き抜く力を備えられるよう全力で指導・支援をしていきます。

本校には、自らの力で一步一步確実に前に進もうとするとともに、人への感謝の気持ちを持ち、人と人の絆を大切にする、そうした仲間となる生徒が集っています。

高知中央高等学校で、生涯にわたり助け合い支え合える友人を見つけ、人生における大きな財産としてほしいと思っています。



普通科／スポーツコース 仲間と共に切磋琢磨し、高みを目指す!

将来プロスポーツ選手になりたい、もしくは指導者を目指したい。また、それに関わる職業に就きたいなど、スポーツに対する夢や情熱を持った生徒のためのコースです。本校では日本代表経験や、全国大会出場経験を経た高いレベルの指導者が、親身に生徒の夢を後押しします。そのほか、海外からのスポーツ留学生を受け入れ、高いレベルで切磋琢磨し異文化コミュニケーションを図ることで、グローバルな視野を持つ事も身に付けていきます。



普通科／アントレコース 得意・興味を掘り下げ、プロフェッショナルを目指そう!

ダンスをはじめエンターテインメント分野に特化した「エンタメグループ」や、調理・飲食分野の「フードグループ」、ネイルやヘアメイクなどの「美容美容グループ」、工業系の資格や技術の習得を目指す「TECグループ」、介護の専門知識や実習、ヘルパー資格取得を目指す「介護福祉グループ」など、将来専門性の高い職業に就きたい生徒のためのコースです。各分野のプロを講師として招き、特別な授業を展開していきます。



普通科／公務員コース 自ら判断し、迅速に行動できる人を育てる

公務員コースは、自衛隊員を目指す「自衛隊グループ」と警察官・消防士を目指す「警察・消防グループ」があり、どちらも“知・徳・体を兼ね備え、社会に貢献できる人材となる”ことを目標とし、地域住民の安全・安心な暮らしを支える警察官・消防士・自衛官の各種採用試験合格を目指します。普段の学校生活をはじめ、公務員試験対策や面接対策などの支援体制を整え、クラス担任とコース長、そしてグループ担当の三者が連携して、生徒の学習・生活指導をサポートします。



普通科／特別進学コース 目標は難関志望校! 目指せ現役合格!

一人ひとりの希望進路実現に向け、受験に必要なポイントを絞って進学を目指します。最大の特長は、一斉授業ではなく、個別授業の形式を取っているところです。リクルート社の『スタディサプリ』を活用し習熟度に合わせて講座を受講し、中学校の復習から難関大の受験対策まで対応していきます。定期的に模擬試験や各種検定を通じて学力を測り、進学に向けた様々なサポートをします。



看護学科 最短5年で看護師国家試験受験資格を取得! 令和3年度 96.3% 合格者 104名

5年一貫という看護基礎教育の中で、基礎に重点を置き、さらに専門性の高い知識・技術を習得しながら看護師の免許取得を目指します。そして「人を看っていく」準備として、まず自分の健康管理から始まり、人体や病気メカニズム、そして患者の看護へと学びを深めていき、看護師として人に寄り添うために必要な「豊かな人間性」、高度化する医療に対応していくための「生涯学び続ける力」を育みます。

看護学科

病院委託奨学生制度とは？

奨学金 全額返済無し!

- 入学時に県内外の約30施設の病院へ就職が内定
- 在学時の勤務はなし。高校生活を有意義に過ごせる

※1:コースによりそれぞれ適用条件がございますので、下の「適用条件」をご覧ください。
 ※2:年度により施設数の増減がございます。詳しくはP4「委託病院紹介」をご覧ください。

病院委託奨学生制度【コース紹介】

「病院委託奨学生制度」は特別推薦入学合格者に適用されます。
 ※3:最終的な委託奨学金の適用可否については、委託病院側の審査により決定します。

I コース

月々の奨学金(高校生3万8千円・専攻科生4万円)と
 入学金35万円(高校生入学金20万円・専攻科進級金15万円)が貸与されます。

5年間で **267万8千円**

適用条件
 ・看護師国家試験合格
 ・卒業後、委託病院で4年間の勤務

入学時納入金 **0円** + 月々の納入金 **0円**

II コース

月々の奨学金(高校生2万8千円・専攻科生3万円)と
 入学金35万円(高校生入学金20万円・専攻科進級金15万円)が貸与されます。

5年間で **207万8千円**

適用条件
 ・看護師国家試験合格
 ・卒業後、委託病院で3年間の勤務

入学時納入金 **0円** + 月々の納入金 **1万円**

III コース

月々の奨学金(高校生2万8千円・専攻科生3万円)が貸与されます。

5年間で **172万8千円**

適用条件
 ・看護師国家試験合格
 ・卒業後、委託病院で2年6ヶ月間の勤務

入学時納入金 **20万円** + 月々の納入金 **1万円**

専攻科進級金 **15万円**

200円食べ放題学食で学べる食育の推進!



TBS系バラエティ番組など、多くのマスコミに取り上げられた食堂では糖質、脂質、たんぱく質の3大要素にビタミン、ミネラル、食物繊維とバランスのとれた食事を昼食時には200円食べ放題で提供し、特に夕食時は親元を離れた寮生たちと、担当教職員が共に食事を摂りコミュニケーションをとりながら食事マナーや栄養バランスを考えた食事方法を指導しています。

中央高校ならではの、楽しいイベントが盛りだくさん!



振り付けから歌、衣装まで考え参加している「よさこい祭り」をはじめ、模擬店出店で売上を競う「中央祭」。登校してから下校時間まで仮装で過ごす「ハロウィン」。県内最大のイベントホール「オレンジホール」で開催される「芸術祭」など、高知中央高校ならではの楽しいイベントが毎年行われます。

充実路線で安心・便利「無料スクールバス」!

■ 来年度予定路線図 ※利用乗客数により路線系統の変更や通過時間に変更になる場合があります。

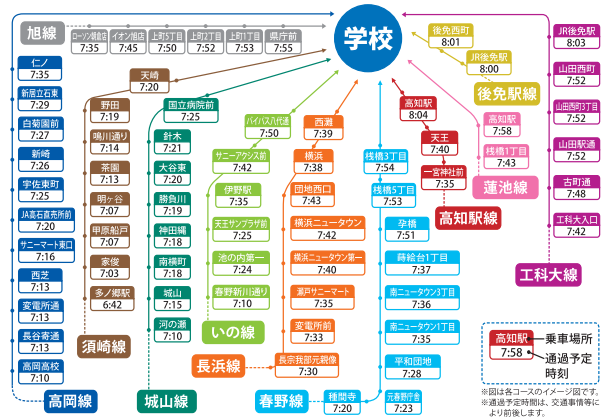

様々な部活動が全国の舞台で活躍中!

<p>銃剣道部 第33回 全国高校生銃剣道大会 団体 日本一</p>	<p>女子硬式野球部 第25回全国高等学校 女子硬式野球選手権大会 甲子園 準優勝</p>	<p>ダンス部 全国高等学校 ダンスドリル選手権大会2021 HIPHOP男子混成small HIPHOP女子small 準優勝 世界3位・日本8回</p>	<p>女子バスケットボール部 第73回全国高等学校 バスケットボール選手権大会 ウィンターカップ2020 3位</p>	<p>ハンドボール部 令和4年度 全国高等学校総合体育大会 インターハイ ベスト16</p>
<p>ラグビー部 第100回 全国高校ラグビー大会 花園出場 通算6回</p>	<p>陸上部 第71回全国高等学校 駅伝競走大会2020予選 優勝 全国高校駅伝出場</p>	<p>サッカー部 高知県高等学校総合体育大会 優勝 インターハイ 通算3回出場</p>	<p>テニス部 令和4年度 高知県高等学校総合体育大会 女子優勝 男子準優勝 シグナル 男子 4位 インターハイ通算3回出場</p>	<p>少林寺拳法部 令和4年度 高知県高等学校総合体育大会 団体演武 全国高等学校総合体育大会 女子単独演武個人10位 男子単独演武個人15位 インターハイ通算4回出場</p>

入試情報および各種お問い合わせはこちらから!

<p>入試日程</p> <p>看護学科 特別推薦入学試験 令和4年 12/17土 願書締切 令和4年 12月12日(月)</p>	<p>全学科 推薦入学試験 令和5年 1/12木 願書締切 令和5年 1月5日(木)</p>	<p>全学科 一般入学試験 令和5年 1/20金 願書締切 令和5年 1月17日(火)</p>	<p>高知中央</p>
--	---	--	-------------



清和女子高等学校

〒783-0007 南国市明見98

☎ 088-863-1200 ✉ seiwa612@seiwa-girl.ed.jp



清和で「幸せな高校生活」を過ごしてください

高校進学を考える時に「楽しい高校生活を送りたい」と願うのはふつうです。問題は「楽しい」の中身です。楽しいとは一般的に「満ち足りて快適なこと」です。「楽しい=楽(らく)」ではありません。転入生だった卒業生が文集に次のように書きました。「以前の学校は片道たった10分の通学がしんどくて仕方なかったのに、清和へ毎日40分かけて自転車で通うのは、まったくしんどいとは思いませんでした。」この言葉からも「楽しい高校生活=楽な高校生活」ではないことがわかります。楽しい高校生活には、心がつらくなった時に、自分を受けとめてくれる人がいることや、物事がうまくいかず空回りした時に、自分を受け入れてくれる空気があることが必要です。清和はそうした人と空気です。楽しいと感じると肩の力が抜けて、自分らしく過ごせるようになります。エネルギーが湧いてきて学びたくなります。それを言い換えると「幸せな高校生活」となります。清和でぜひ幸せな高校生活を過ごしてください。



「幸せな高校生活」は毎日の授業から始まります

1日6~7時間の授業をただガマンして受けるとしたら、これほどつらくむなしいことはありません。清和は授業を受ける生徒たちの立場に立って進めます。各教科の取り組み方をいくつか紹介します。

- 国語 心に触れる瞬間と手応えを大切にしている時間
- 数学 「数学を学ぶ」ではなく「数学で学ぶ」を大切にしている時間
- 英語 使える英語を自分のものにして「世界に通じる窓」を開く時間
- 理科 科学の不思議を一緒に感動している時間
- 芸術 一人ひとりに与えられた賜物(才能)を引き出す時間
- 聖書 自己肯定感をしっかり持てる人になるための時間



「幸せな高校生活」には 行事への取り組みと達成感が欠かせません

清和の学校生活に行事は欠かせません。行事に取り組むことで得られる達成感が毎日の授業に積極的に取り組むエネルギーになります。準備段階から本番までのプロセスと、生徒の主体的な取り組みを大切にします。行事が苦手な生徒も、苦手なりの取り組み方があると考えています。



SEIWA Sr. High School

「幸せな高校生活」がその先の生活につながります

清和は120年前の創立当初から心身のバランスが取れた人を育てるために、キリスト教による人間教育を行ってきました。高校3年間の進路指導もその考えに基づいて行います。一人ひとりに寄りそう進路指導ができるのは少人数だからです。



保護者の方にとって「幸せな高校生活」とは何かを考えました

「私立高校はお金がかかる」というのは一つの思い込みです。10年前から、私立高校の授業料を国が支援する就学支援金制度という仕組みが設けられています。この制度によって、清和の約70%の生徒が年間授業料(施設設備費を含む)の396,000円が無償になっています。さらに清和には、独自の奨学金制度もあります。

「幸せな高校生活」を過ごした卒業生の言葉を紹介します

「この学校では、勉強がすべてではありませんでした。先生が生徒の人間性をちゃんと見てくれるし、誰かが怒鳴られながら叱られるのを見たこともありませんでした。私が清和で学んだことは、自分を大切にすることが、どれだけ大事かということです。睡眠をちゃんととること、好きなことに時間を費やすこと、そうやってできた心の余裕は、他人に優しくするためのエネルギーになることでした。」

詳しい「清和の教育」は
ホームページが学校案内をご覧ください。

Event Information

- ✓ 10.29(土) 10月のオープンスクール
- ✓ 11月 ~ 12月 イブニング個別相談会

進路実績

部活動

奨学金制度

お問い合わせ・ご相談はお気軽にご連絡ください

☎ 088-863-1200

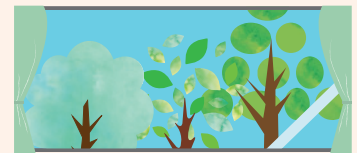
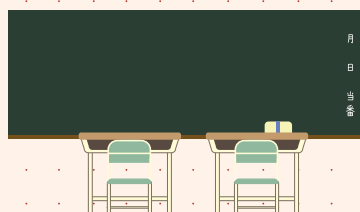
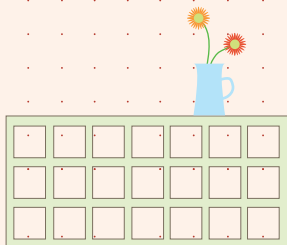
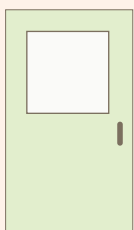



太平洋学園高等学校

太平洋学園高等学校は「**昼間定時制課程**」と「**通信制課程**」の学校です。

本来、定時制課程は月曜日から金曜日まで1日4時間授業では卒業までに4年かかりますが、定通併修制度という制度を利用して3年間で卒業を可能にしました。「定時制課程」と「通信制課程」のある学校だからできるカリキュラムです。

01 定時制

週5日登校・1日4時間

I 部 9:00～12:30

II 部 10:50～14:55

定時制課程は二部制です。9:00～14:55の時間帯に、自分のライフスタイルに合わせて登校時間を選び、月～金に1日3～4時間の授業受講により3年間で卒業を目指します。登校時間は半年ごとに変更も可能です。

あなたはどちら？

02 通信制

週1日・4時間の登校 + レポート学習

水曜昼間 13:15～16:50

水曜夜間 18:00～21:35

土曜 9:00～12:35

通信制課程は定められた回数のレポート(報告課題)を提出期限内に合格することと、定められた時間のスクーリング(面接指導)を受講して単位認定試験を合格することにより、3年間で卒業を目指します。

出願までに決めること

- 希望課程を決めましょう。週5日、1日4時間授業受講により最短3年で卒業できる定時制課程？ それとも、週1日3～4時間授業で最短3年で卒業できる通信制課程？
- 定時制課程は自分のライフスタイルに合った登校時間、通信制課程はスクーリング日を決めて、興味のある系列を選びましょう。

サポート体制

- スクールカウンセラーやスクールソーシャルワーカーが常駐しています。
また、キャリアカウンセラーにも相談できる体制があり、相談内容によって専門的立場で支援できる体制があります。
- 学習支援員として大学生等が授業や補習に入り、学習のサポートをしてくれています。
- 自分が相談しやすいと感じる教員を選んで登録する「スクールアドバイザー制度」があります。
- 中学校の学び直しや、通信制課程のレポート学習、上級学校進学に向けた補習の時間があります。
また、その補習の時間にも教員と学習支援員を常駐させており、誰でも気軽に勉強ができる環境を作っています。
- 長期休業期間は進学希望者には進学補習を実施し、就職希望者で就労に不安を抱える生徒には県内企業と連携して職業体験を実施しています。

進路

本校は、進学は4年制大学・専門学校・職業訓練校等、就職も県内外の企業や支援機関と連携して進路実現を目指すなど、生徒の幅広いニーズに応じて対応しています。

近年では、県内国公立大学への進学者も出ております。

進路指導では、進学補習や進路ガイダンスなどの全体的な支援だけでなく、きめ細やかな個別対応も心掛けています。また各種奨学金や、その他教育費についての相談も丁寧に対応しています。

2023年度 入学検定試験

学校長推薦・特別推薦①

出願期間 | 2023年1月4日(水)～6日(金)

検定日 | 2023年1月12日(水)

一般・自己推薦・特別推薦② [定時制課程]

出願期間 | 2023年1月18日(水)～1月27日(金) ※土日は除く

検定日 | 2023年2月5日(日)

一般・特別推薦② [通信制課程]

出願期間 | 2023年3月13日(月)～3月17日(金)

検定日 | 2023年3月13日(月)～3月17日(金)

Student's Voice

進学を考えているのなら普通系列がお勧めです。基礎的な勉強から、進学に向けた試験対策まで、自分に合った勉強ができます。



OPEN SCHOOL
オープンスクール
2022. **10/11** (火)

本校で行っている授業を体験できます。
申し込みは中学校を通じて行ってください。

詳しくは、ホームページをご覧ください！

パンフレット、入試要項の配布や
学校見学のご相談もお気軽にお問い合わせください。

〒780-0061 高知市栄田町1丁目3-8
☎ 088-822-3584 FAX.088-822-3585

<http://www.taiheiyo.ed.jp/>





土佐高等学校

1クラス約50名(男子26~28名、女子24~22名)1学年6クラス。
2009年に完成した免震構造・6階建の校舎は、南海トラフ地震の揺れ・津波対策も万全です。職員室が生徒に一番人気のspotです。

土佐高では、文武両道を頑張っている中学生を応援してあげたい、中学校での頑張りを評価してあげたいと考えて、独自の入試を実施しています。毎年約70名が受験、50名以上が合格・入学しています。土佐高独特のH方式・S方式入試、どちらかを選んで受験できます。現在の出身地別生徒数は、安芸地区15、香長土地区129、高知地区631、高吾地区56、幡多地区38、県外29です。JRを利用している生徒は、高知以西24、高知以東89です。

みなさんも土佐高を受験してみませんか。

- 1 H方式・S方式ともに、受験生全員に同じ試験【国語・社会・理科・英語(リスニングを含む)・数学の5教科 / 各100点で合計500点満点]を行い、成績Aを算出します。
- 2 H方式では、成績Aが入試の成績となります。
- 3 S方式では、成績Aを圧縮したものに学習実績(3年次の評定平均値)を点数化したものを加算し、さらに課外活動・学外活動における実績(1年次~3年次)がある場合にはその実績を点数化したものを加算した合計得点を成績B(500点満点)として算出します。そして、2つの成績AとBのうち高い方の得点を入試の成績とします。
- 4 入試の成績が決定したら、H方式・S方式を合わせて入試順位を決定します。なお、S方式での受験生は、合格したら必ず入学してください。高校からの入学生はNP(New Powerの略)と呼ばれます。

H方式<併願>		S方式<専願>	
理科 100	面接	理科 100	中学の実績
数学 100		数学 100	
英語 100		英語 100	
社会 100		社会 100	
国語 100		国語 100	
			理科
			数学
			英語
			社会
			国語

課外活動・学外活動における実績

- A. 地区大会、県大会、それ以上の大会、各種コンクールで挙げた優秀な成績。
- B. 各方面で客観的に認められる、卓越した技量、能力を有すること。
- C. 英語検定準2級以上の取得、漢字検定・数学検定は2級以上の取得、こども県展での推薦・特選受賞、読書感想文コンクールでの上位受賞等。

H方式で受験するか、S方式で受験するかは、あなたが決めてください。
中学校の成績での制限はありません。中学校の推薦も必要ありません。
令和5年度土佐高入試は、令和5年1月19日(木)・20日(金)です。
願書の受付は、令和5年1月5日(木)~1月11日(水)です。

◆ オープンスクール挨拶

入学した頃、人数の多さに驚きました。高校生900人。中高合わせたら1650人。この人数だからこそ、たくさんの人との出会いがあります。近くから、高知県の端から、大阪や京都・東京の人もあります。自分とはまったく違う考え方をする友達、自分の知らないことをたくさん知っている同級生。様々な人たちから刺激をもらい、自分を高められる場所です。個性溢れる多くの先生方は、とても親しみやすく、勉強はもちろん悩み事を聞いてくれたり、様々なアドバイスをしてくれたり、いつも私達を側で支えてくれます。よく感じるのは、「自分で考え行動する機会が増えた」ということです。土佐高には沢山の行事がありますが、その多くは生徒中心に運営されています。歴代の先輩方が積み上げてきた伝統を受け継ぎ、且つ、自分たちの新しい文化を付け加える。どうすれば皆がたのしむことができるだろう、どうすれば前年度よりもっと良くなるだろう…。勉強や部活動との時間も考えながら、みんなで一つのもの完成させるとき、「団結力」・「考える力」・「行動力」など様々な力がつくのを感じています。たった3年間の高校生活を、こんなににも有意義に過ごせる学校は、そうはないでしょう。きっと「後に生きる3年間になる。」と思います。[2015前期生徒会長]

◆ 楽しい運動会

運動会といえば「嫌」なものだった。小学生の頃は、暑い、疲れる、やめたい、そういうことを感じていた。しかし、土佐中高の運動会を体験すると、もう楽しくたまらないと思った。なぜなら、なんといっても自由!お昼をいつ食べてもよい、アイスまで売りにきてくださって「最高」という気分ではない。トイレに行くのも忘れるほどだ。友だちと他の学年を応援したり、やぐらを見て回ったり、力を合わせて競技したり。運動オンチで超インドアな私でもこんなに楽しかった。「着せ替え」の準備も放課後みんなで進めて、キズナも深まった気がする。「憂鬱な」運動会から「楽しみな」運動会になった。土佐校は、やっぱりいいところだ。[中1学年通信より]



◆ ガーナ国際交流

私の家に泊まったのはアビという16歳の女の子でした。ガーナの生徒は、みんな熱心に勉強すると聞いていましたが、アビは本当に賢く、たくさんを知っていました。私の部屋でフランス語や英語を学んだのは、とても楽しかったです。彼女は私と同じ夢(国連で働く)を持っていて、そのことについて話し合った思い出は忘れられません。彼女は、自分の夢の実現に絶対の自信を持っていました。努力さえすればどんなことでも成し遂げられると教えられたような気がします。また、日本の料理や食事作法、生活の仕方などについて強い興味を示し積極的に学ぼうとしました。ホームステイは、たくさんのよい思い出をつくることができました。[2016参加生徒の感想]



*元ガーナ大使・浅井さん(35回生)のご縁で2003より実施、近年はコロナ感染症で中止。

高2クラス対抗・仮装ホームゲーム2021 運動会

今が輝き、未来をひらく、土佐高校

さまざまな才能がともに学ぶ

進学校では当たり前の「文理別コース」「特進クラス」「習熟度別クラス」など、本校はいずれも取り入れず、生徒一人一人の希望に合わせた「科目選択制」を続けています。高校3年生でも、クラスには理系も文系も、中には芸術系志望者もいて、多様な生徒がともに学んでいます。生徒は、必修科目(国語・体育・英語・家庭・探究)を自分のクラスで学ぶ一方、希望する選択科目を学習します。高3では、現代文・古典・日本史・世界史・地理・倫理・政経、数Ⅰ・数Ⅱ文・数Ⅱ理・数Ⅲ、物理・化学・生物・理科基礎(4講座)、英訳演習(2講座)・英作演習、音楽・美術・体育、以上の24科目から4~7科目を選択します。その組み合わせは、まさに十人十色、ほぼ自分だけの時間割を組むことができます。時間割担当の先生のご苦労は想像を絶しますが、「選ぶ」ことを通して自分を見つめ、自分の決定には責任をとる、そんな姿勢を生徒に求めています。



高いレベルをめざす意欲をもって

学習はもちろん、部活動や校内行事においても、少しでも高いレベルを達成しようと意欲的に取り組む生徒が多いことも大きな特徴です。学習活動では、難関大学への進学はもちろん、科学や英語などでSSHやSGHIに指定されている学校に劣らぬ活躍を示しています。例えば、2020~2022大学合格数では、東大+京大36(現役20)、難関10大学(旧7帝大+東工大・一ツ橋・神戸)128(現役86)、国立医学部医学科84(現役54)と毎年約30名もの合格実績をあげています。英語弁論大会では第1回大会(2007)、第11回大会(2017)で全国優勝しています。また、総合科学部は日本学生科学賞2020で文部科学大臣賞を受賞、ISEFに日本代表として出場しました。運動部は四国大会・インターハイや全国選抜大会、文化部は総合文化祭などの全国大会に毎年数多く出場しています。学校からは、参加料はもちろん、旅費・宿泊費などを全額補助、頑張る生徒を経済的にも応援しています。

秋の学校説明会 10/2日

高校から入学して勉強についていけるのか不安だったけど、NPの人たちのお話を聞いていたら、先生は面白くて、分からないところは丁寧に教えてくれるということがわかり、よかったです。学校行事も楽しそうで、雰囲気もとてもよいと思いました。[2020参加者の感想]

運動部

陸上競技/水泳/男女バスケットボール/男女バレーボール/中高ソフトボール/サッカー/ソフトテニス/卓球/ハンドボール/中高野球/バドミントン/柔道/剣道/登山/テニス/弓道/自転車競技/空手道/応援

文化部

映画/音楽(弦・合唱)/棋道/ギター/茶道/華道/書道/吹奏楽/美術/総合科学/文芸/演劇/放送/インターアクト/英語研究/写真/園芸/軽音楽/かるた/漫画同好会/模型同好会/情報科学研究会/俳句同好会



県体2019・テニス部

◆「なかま」とともに

もう一つ知ってほしいことは「NPでも活躍する場がある。」ということです。勉強、部活、行事、生徒会など学校生活すべて…にです。勉強では、第1回の実力テストでいきなり学年1位をとった公立中からきた女子がいました。僕は、文化祭実行委員をやり、今年は運動会で応援団もやります。生徒会の前会長は同学年のNPでした。部活動も、寮で仲のいい友達がテニスで県大会準優勝、バドミントンで県大会優勝しています。比べると僕は劣りますが、高1の6月からバスケ部の副キャプテン、キャプテンとしてやってきました。紹介した人たちの共通点は、目指す方向が違ってても何かに対して積極的だということです。土佐の自由な校風、裏を返せば、「積極性」が学校生活を左右していきます。これは、どこでも当たり前のことといえば、そうですね。[オープンスクール2021 NP生徒挨拶]

◆ 向陽寮通信

僕は入学と同時に入寮しました。最初は、親元を離れ新しい生活への不安がありました。しかし、入寮して1カ月ほどが経つと寮生活にだいぶ慣れました。生活リズムが整い、余裕ができてからは勉強に集中できるようになりました。廊下を歩いていると、勉強に励む友人達の様子が目に入り、「自分も頑張らなくては!」と刺激されます。また、夕食の時間や閉寮期間中の特別滞在制度など部活にも集中して取り組めるよい環境です。寮内は静かなので勉強に集中できますし、部活動の朝練に参加するため早朝に寮を出るときにも対応してくれるので、とてもありがたいです。入寮前は、「少し部屋が狭い」と感じていたのですが、「住めば都」とはよく言ったもので慣れてしまえば十分に広く感じますし、それぞれが自分の部屋を自由に模様替えていて、友人の部屋を訪ねるのも楽しいです。これからも勉強や部活動など多方面で努力しながら寮生活を楽しんでいきたいです。



向陽寮

- 月額61,500円
- ベッド・机・ロッカー・カーテン完備
- 〈食費(朝・夕)・管理費・光熱費・冷暖房費等を含む〉

全室個室
冷暖房完備

興味を持ったら、
まず、資料を請求してください。

✉ koho@tosa.ed.jp

自宅もしくは中学校に、無料で郵送します。
頑張るあなたを応援します。



学校法人土佐塾学園

土佐塾高等学校

Tosajuku Senior High School

〒780-8026 高知市北中山85 TEL: (088) 831-1717 (代表)

FAX: (088) 831-1573 E-mail: koho@tosajuku.ed.jp

www.tosajuku.ed.jp



ここでなら「あたりまえ」を越えられる





一般入試

試験日	令和5年1月20日(金)
受験資格	下記(1)(2)の要件をともに満たす方 (1) 令和5年3月中学校卒業見込みの方、又は令和4年3月中学卒業の方 (2) 本校の教育方針に賛同される保護者の子女
募集人数	第1学年男女合計45人(推薦・一般入試合計)
試験科目	数学・英語(リスニングテスト含む)・面接

推薦入試

試験日	令和5年1月12日(木)
受験資格	下記(1)(2)の要件をともに満たす方 (1) 令和5年3月中学校卒業見込みの方 (2) 本校の推薦基準を満たし、中学校長が責任をもって推薦する方
推薦基準	下記(1)～(3)の要件を満たしていること。 (1) 中学3年時の成績がクラス又は学年の上位にあるか、この基準に達しない場合でも、芸術・文化・スポーツ・その他の活動において顕著な実績を挙げ、学校を代表する生徒として推挙ができること。 (2) 大学進学を目指し、自ら土佐塾高等学校で学ぶことを志願している生徒であり、健康面・学習能力面で入学後の勉学に支障がないこと。 (3) 合格した場合、土佐塾高等学校への入学を確約できること。
募集人数	第1学年男女合計45人(推薦・一般入試合計)
選抜方法	作文および面接の結果と、本人および中学校より提出された出願書類を総合審査し、可否を判定する。



土佐女子高等学校

TOSA JOSHI SENIOR HIGH SCHOOL

〒780-0842 高知市追手筋2丁目3-1

☎ 088-875-3111

✉ orange@tosajoshi-jh.ed.jp



120年の歴史と伝統のある土佐の誇りの女子高です。



こんな学校です

長い歴史の中で、卒業生は3万人を超え様々な分野で活躍する多くの女性を輩出してきました。**明朗・聡明・愛情・気品**を教育方針に、社会の変化に対応した女性の育成を目指します。

本校の歴史は古く、1902年(明治35年)に私立土佐女子として、高知市升形に校舎を構え4月18日に開校しました。翌年、高知共立学校と合同し、現在の追手筋に移転しました。

1949年(昭和24年)から1990年(平成2年)までの約41年間の長きにわたり学校長を務めた、木戸耕作先生は「女子が男性の活躍の陰になってはいけない。女性は一個の人間として自分の能力を開花することが必要だ、そして女性の能力をよりよく開花させるには女子校が適している。」と女子教育を貫きました。先人たちの熱き思いを継承し、**土佐女子独自の女子教育を通して多様化する時代にも通用する人間力を養います。**



6月4日式典時、校歌の歌声とともに書道部が美しく書き上げた作品



礼法・茶道・華道・着付けの授業の一環、「夏のオープンスクール」でのおもてなしの様子

授業の風景 日本伝統の作法を学び、場に応じた美しい立ち居振る舞いや作法を体得し、女性としての品格を高めます。



礼法



華道



茶道



着付け



土佐女子の一員となるために

令和5年度〈令和5年入学生〉土佐女子高等学校入試概要

推薦入学試験

試験日 令和5年1月12日(木)午前8時30分～〈合格発表:13日付で通知〉
出願期間 令和4年12月19日(月)～令和5年1月10日(火)午後1時まで
試験科目 小論文(60分)・面接

一般入学試験

試験日 令和5年1月20日(金)午前8時30分～〈合格発表:21日ホームページ上に掲載〉
出願期間 令和5年1月10日(火)～令和5年1月18日(水)午後1時まで
試験科目 国語(50分)・英語(50分)・数学(50分)・面接



高校生活の様子です

高校1年生では、中学校時の基礎期に身に付けた学力を土台として、応用力や自己考察力を伸ばす**充実期**とします。
 高校2年生、3年生では、きめ細やかな指導で志望校への進学を実現させるための**発展期**とします。

1 クラス編成

個々のニーズに合わせて希望の進路への実現をサポート

高1<5クラス>	特別進学クラス<1>	進学クラス<3>	新入生クラス<1>
高2<5クラス>	特別進学クラス<1>	進学クラス<4>	
高3<5クラス>	特別進学クラス<1>	進学クラス<4>	

← 一般選抜を中心に多様な入試に対応
 [進路先] 難関国公立大学・難関私立大学

→ 総合型・学校推薦型選抜など多様な入試に対応
 [進路先] 国公立大学・私立大学・短期大学・専門学校

新入生クラス	高校から入学する皆さんは、このクラスに所属し、基礎学力定着と部活動等の両立を図ります。礼法、華道、茶道、着付けなどの授業で美しい立ち居振る舞いを身に付けます。
進学クラス	基礎学力定着と部活動等を両立させます。各種検定取得のサポートや表現力を充実させます。
特別進学クラス	授業でも発展的演習に取り組みます。放課後補習や長期休暇補習で実践力を養成します。

2 充実した設備

見て聞いて伝え合う、多種多様な学びで実力を身に付ける

- 電子黒板内蔵プロジェクター 全教室に設置：デジタル教材を用いて、たくさんの情報をもとに他者との対話を深め、自分の考えを整理し、言葉を紡ぐといった体験を大切に授業を行います。
- 多種多様な特別教室 スポーツや芸術分野において、潜在する能力の開花や個性を生かし伸ばしていきます。(例：音楽に関する教室は7教室、家庭科3教室、美術3教室、和室2室など、プールは5階屋上です。)
- 冷暖房 全教室に完備：季節に応じ、健康管理に十分な配慮のもと快適な学校生活を送ります。
- 食堂・自動販売機 セブンイレブンの自動販売機を設置、食堂や図書室屋上テラスをはじめ校内のベンチで、自分に合わせた食事を仲間と楽しくいただきます。

3 部活動

「文武両道」の志のもと、全国の舞台で活躍する選手を多数輩出。
 熱心な指導者のもと、授業では得られない貴重な成長の機会が得られます。

- 運動部
 バスケットボール部・バレーボール部・バドミントン部・ソフトテニス部・テニス部・卓球部・陸上部・水泳部・弓道部・剣道部・体操新体操部・ダンス部・バトン部・空手同好会<全14部>
- 文化部
 コーラス部・ピアノエレクトーン部・吹奏楽部・邦楽部・フォークソング部・美術部・書道部・華道部・茶道部・家庭科部・社会部・放送部・生物部・化学部・写真部・ESS部・JRC部・演劇部・囲碁部・マンガサークル部・紅茶研究会<全21部>

祝 令和4年度全国大会(全国総合体育大会・全国総合文化祭他)
 出場部活動(令和4年8月31日現在)

- バドミントン部 ●卓球部 ●水泳部 ●弓道部 ●バトン部
- 邦楽部 ●生物部 ●放送部 ●コーラス部 ●囲碁部 ●マンガサークル部



4 学校行事

他者と過ごす学校生活の中で、思いやりの心と自立心を育む

本校厳選行事!! ※その他、たくさんの行事があります。

- ♪ 入学式・創立記念日<4月> ♪ 校内音楽コンクール・進路ガイダンス<6月>
- ♪ 音楽会・文化祭・運動会<9月> ♪ 修学旅行<10月> ♪ 予餞会<1月> ♪ 高校卒業式<1月>

入学から3年後の、高校卒業式では感動のクライマックスが待っています。本校の式典は、厳粛で盛大であり伝統のある自慢の行事です。巣立った卒業生たちは、さらに自身を高めるために次のステージへと進みます。



卒業後の進路状況です

(過去3年間の主な進路先)



- 国立大学 お茶の水女子大・大阪大・神戸大・島根大・岡山大・香川大・愛媛大・高知大・熊本大
- 公立大学 都留文科大・愛知県立芸術大・神戸市外大・兵庫県立大・高知県立大・高知工科大 他
- 私立大学 慶応義塾大・明治大・青山学院大・立教大・中央大・法政大・獨協大・東洋大・國學院大・関西大・関西学院大・同志社大・立命館大・京都女子大・同志社女子大・神戸女学院大 他



明德義塾高等学校



清く 正しく 逞しく

堂ノ浦キャンパス〈本校〉

〒785-0195 須崎市浦ノ内下中山160
☎088-856-1211 FAX.088-856-3214

竜キャンパス

〒781-1165 土佐市宇佐町竜564
☎088-828-6688 FAX.088-856-3060



<https://www.meitoku-gijuku.ed.jp>

- 4つのコース
- 1 総合コース クラブ活動と勉強の両立を実践しています。
 - 2 特別進学コース 国公立大学、難関私立大学進学を目指します。
 - 3 英語コース 高度な英語教育と国際教育を行います。
 - 4 中国語コース 本格的な中国語を基礎から学びます。

総合コース〈堂ノ浦キャンパス〉

個々の能力と可能性を最大限高めるため、勉強とクラブ活動が両立できるカリキュラムを設定しています。

また生徒一人ひとりが自分の特性を活かし、これまでの努力と実績を自身が望む未来にしっかり繋げていけるよう進路指導を行います。

ゴルフの松山英樹プロ、横峯さくらプロや大相撲、プロ野球で活躍する選手たちが在籍していたコースです。



特別進学コース〈竜キャンパス〉

「大学共通テスト」に向けて5教科をバランスよく学び、大学受験に対応できるカリキュラムが組まれています。文系、理系、医療系まで幅広い進路選択に対応して学習支援をしています。

また、ネイティブ講師による英会話の授業を強化し、受験改革に対応した授業を展開しています。

1年生の時から進路について学習するので、早い段階から大学受験を視野に入れて考えることができます。

英語コース《電キャンパス》

英語コースは、グローバル社会において必要不可欠な実用的英語力、国際理解力を身に付けるため、英語に重点を置いたカリキュラムで学びます。また「TOEIC」や「英語検定」の受験指導にも力を入れています。

1年次の3学期から1年間留学する、もしくは留学には行かず明德独自のカリキュラムで英語を学ぶシステムを導入し、留学を選択できるようにしました。

留学で学ぶ

- 1年間、カナダかオーストラリアの姉妹校に留学
- 異文化理解や国際的視野を現地で体感
- ホームステイや寮で生活することで語学の習得はもちろん、価値観や文化を知ることができる
- 姉妹校のスタッフがしっかりサポート
- 明德教員も年に1度現地へ視察
- デュアルサーティフィケートによる日加両方の卒業証書の授与（現地試験合格者）

明德で学ぶ

- 週15時間の英語授業（オンライン個別英会話含む）
- 学期ごとに特別集中授業を行う
 - ・英語を使ってネイティブ教員と留学生を交えたアクティビティ
 - ・TOEIC、英検など外部講師を招いての特別授業
- 放課後補習（希望制）
- 週1回世界史の授業を英語で
- 姉妹校とオンライン交流



中国語コース《電キャンパス》

全国でもめずらしい中国語コースは、本格的な中国語を学ぶことができるコースです。日本人教諭とネイティブ講師による週6時間の中国語の授業では、基礎から始めて、実践的な会話力など高い語学力を身に付けます。それを武器に難関大学などの進路を目指します。

高校2年次に希望者は1年間、中国の姉妹校に留学することができ、現地での生活を通して語学の習得や異文化理解に励みます。

また、年に3回行われる中国語検定も積極的に受験し、留学経験者は2級、その他の生徒も3級取得を目指します。

令和5年度入試情報

県内推薦入学試験

出願期間	令和4年12月1日(木)～令和5年1月10日(火)
入学試験日	令和5年1月12日(木)
合格発表	令和5年1月16日(月)〈合否通知を本人宛に発送します〉

一般入学試験

出願期間	令和5年1月4日(水)～1月18日(水)
入学試験日	令和5年1月20日(金)
合格発表	令和5年1月23日(月)〈合否通知を本人宛に発送します〉

私立高等学校授業料

「**実質無償化**」がスタート!

国 SUPPORT

高等学校等就学支援金を
増額

県 SUPPORT

授業料減免補助金

+



支給上限額〈年間〉 ●432,000円[全日制] ●17,498円[定時制:1単位当たり] ●13,123円[通信制:1単位当たり]

高校生に対する就学支援金など援助が拡大!

令和2年度から国の高校生に対する就学支援金制度が変更になりました。特に家計のきびしい家庭に対しては、これまで以上の支援金が支給されるようになり、高知県もこの制度を補充する目的で、各学校の授業料減免制度に対する補助金制度をつくっています。

申込方法 学校を通して行います。
入学時などに、通っている学校から案内があります。
その案内に沿って申し込みを行ってください。

貸与型の奨学金ではありませんので、返済は不要です。

高等学校の就学支援〈月額〉

- 年収700万円～910万円未満 9,900円 給付
- 年収590万円～700万円未満 18,000円 給付
- 年収350万円～590万円未満 33,000円 給付
- 年収350万円未満 36,000円 給付

※年収は両親のうちどちらか一方が働き、高校生1人(16歳以上)、中学生1人の4人世帯の目安
※単位制の学校に関しては、直接お問い合わせください。

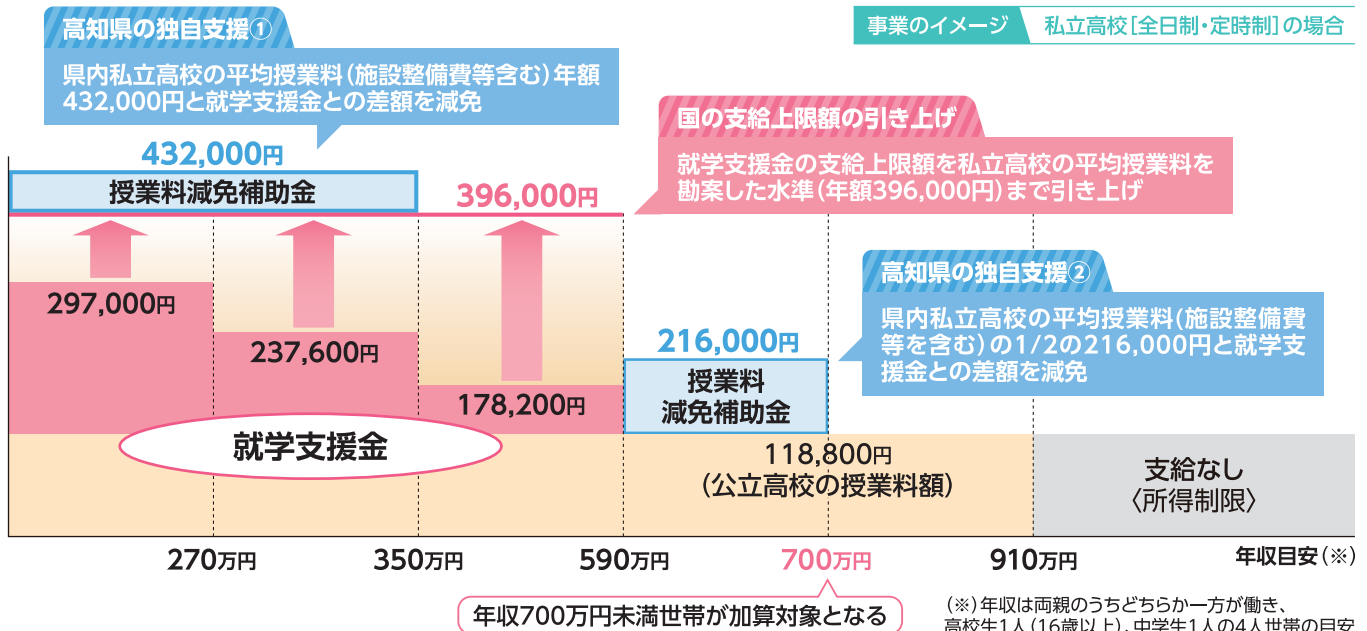

- 定時制課程の就学支援金の支給上限額=17,498円(1単位当たり):年収350万円未満世帯(授業料減免補助金を含む)
- 通信制課程の就学支援金の支給上限額=13,123円(1単位当たり):年収350万円未満世帯(授業料減免補助金を含む)

その他の奨学金制度や授業料減免制度について独自の減免制度を設けている学校もあります。各校の奨学金制度や授業料減免制度をご確認ください。

▼就学支援金等に関するお問い合わせ

各校および

高知県文化スポーツ部 私学・大学支援課

高知県文化スポーツ部 私学・大学支援課

〒780-0850 高知市丸ノ内1丁目7-52(西庁舎1階)

私学関係 TEL:088-821-4690 E-mail:140901@ken.pref.kochi.lg.jp

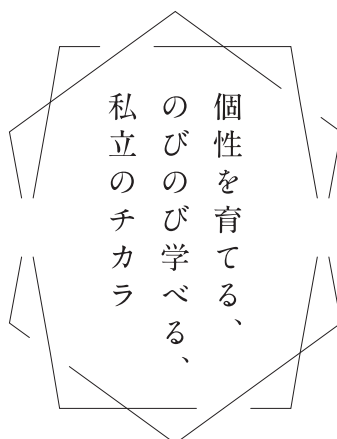

高知高等学校

〒780-0956 高知市北端町100
TEL.088-840-1111
FAX.088-844-7578
E-mail kochi-h@kochigakuen.jp
<http://www.kochigakuen.jp/>



高知学芸高等学校

〒780-8084 高知市横山町11-12
TEL.088-844-1831
FAX.088-840-3236
E-mail gakugei@kochinet.ed.jp
<http://www.kochi-gakugei.ed.jp/>



高知中央高等学校

〒781-5103 高知市大津乙324-1
TEL.088-866-3166
FAX.088-866-1400
E-mail info@kochi-chuo.ed.jp
<http://www.kochi-chuo.ed.jp/>



清和女子高等学校

〒783-0007 南国市明見98
TEL.088-863-1200
FAX.088-863-1289
E-mail seiwachs@seiwa-girl.ed.jp
<http://seiwa-girl.ed.jp/>



太平洋学園高等学校

〒780-0061 高知市柴田町1丁目3-8
TEL.088-822-3584
FAX.088-822-3585
E-mail taiheiyo@taiheiyo.ed.jp
<http://www.taiheiyo.ed.jp/>



土佐高等学校

〒780-8014 高知市塩屋崎町1丁目1-10
TEL.088-833-4394
FAX.088-833-7373
E-mail tosa@tosa.ed.jp
<https://www.tosa.ed.jp/>



土佐塾高等学校

〒780-8026 高知市北中山85
TEL.088-831-1717
FAX.088-831-1573
E-mail koho@tosajuku.ed.jp
<https://www.tosajuku.ed.jp/>



土佐女子高等学校

〒780-0842 高知市追手筋2丁目3-1
TEL.088-875-3111
FAX.088-875-2726
E-mail orange@tosajoshi-jh.ed.jp
<https://www.tosajoshi-jh.ed.jp/>



明德義塾高等学校

〒785-0195 須崎市浦ノ内下中山160
TEL.088-856-1211
FAX.088-856-3214
E-mail info@meitoku-gijuku.ed.jp
<https://www.meitoku-gijuku.ed.jp/>

それぞれの高等学校に関する個別のお問い合わせは、
直接各校までお願いします。

発行元

高知県私立中学高等学校連合会

〒780-0842 高知市追手筋2丁目3-1 学校法人土佐女子高等学校内
TEL.088-825-3363 FAX.088-881-6986
E-mail kochi-shigaku@mc.pikara.ne.jp

kochi-shiritsuchuko.com



乱丁・落丁のお取り換え、あるいは追加のご希望など、この冊子に関するご連絡は上記事務局までお願いします。